



# Gebrauchtwagendokumentation

Protokollnummer: 42923847  
Auftrags-Nr / Referenz:  
Besichtigungsdatum: 10.12.2025

## Angaben zum Fahrzeug

Hersteller / Modell	Andere C4		
Kennzeichen		Fahrgestellnummer	VR7BAHNSBPE074134
Erstzulassung	15.11.2023	Laufleistung (abgelesen)	17.856 km
HSN/TSN	1889 / ACU 00087	Kraftstoffart / Zylinder	Benzin
Fahrzeugart	PKW Limousine	Antriebsart	Frontantrieb
Schadstoffklasse	EURO6;WLTP;EA;PI/CI;M, N1...	Getriebe / Anzahl Gänge	Automatik
Farbe	Grau	Besichtigungszustand	ausreichend
Leistung / Hubraum	96 kW / 1.199 ccm	Nächste HU	
Wartungsheft / Nachweis	vorhanden / vollständig	Restlauf bis Service	2 Monat(e)
Letzte Wartung	01/2025 bei 12.243 km	Polsterart	Stoff/Leder Kombination
Vorschaden	Keine Feststellbar	Polsterfarbe	Grau-Schwarz
Nachlackierung	Keine Feststellbar	zul. Gesamtgewicht	1.755 kg
Dokumente		Anzahl Halter	unbekannt
Schlüssel soll/ist	2/2	Anzahl Sitze / Türen	5 / 5

## Gebrauchtwagendokumentation

### Hauptbereifung

Achse	Reifengröße	Reifentyp	Hersteller	Profiltiefe	Verkehrstauglichkeit
1	195/60 R18 96H	Sommerreifen auf Leichtmetall	Michelin	5mm / 5mm	i.O.
2	195/60 R18 96H	Sommerreifen auf Leichtmetall	Michelin	5mm / 5mm	i.O.

Legende: Profiltiefenangabe für Reifen links an erster Stelle, für Reifen rechts an zweiter Stelle der Achse

### Ersatz

Typ	Reifengröße	Reifentyp	Hersteller	Profiltiefe	Ablaufdatum
Tirefit					05/2029

### Wertmindernde Faktoren

Nr.	Bauteilgruppe	Beschreibung
1	Außenspiegel rechts	Spiegelgehäuse - Kratzer
2	Fahrzeugdach	Dach - Delle(n)
3	Motorhaube	Motorhaube - verschmutzt
4	Schweller links	Einstieg - Kratzer
5	Stoßfänger hinten	Stoßfänger hinten - Kratzer
6	Stoßfänger hinten	Stoßfänger hinten (unlackiert) - Kratzer

### Gebrauchsspuren

Nr.	Bauteilgruppe	Beschreibung
1	Tür vorn links	Tür - Delle(n)

### Fehlteile



Fehlteil
Interieur - Hutablage
Summe (netto)

## Festgestellte Nachlackierungen

Nr.	Ort
Keine feststellbar	

Der Verschleißzustand sowie evtl. Schäden an der Bereifung sind wertmäßig berücksichtigt.

## Bemerkungen

Das Ergebnisdokument stellt auf die zum Zeitpunkt vorgelegten Informationen und Erkenntnisse, welche durch den Sachverständigen ersichtlich waren, ab. • Die vorliegende Gebrauchtwagendokumentation gilt als Dokumentation für die subjektive und objektive Beschreibung des Fahrzeuges im Verkaufs-/ AnkaufszENARIO und dient der Unterstützung des Verkaufenden. Entbindet jedoch nicht von dessen Pflichten. • Die Erkenntnisse stellen auf das Besichtigungsdatum zur Gefahrenübergangsdokumentation ab. • Im Rahmen der Funktionsprüfung und der Fahrprobe, können nicht alle denkbaren Belastungs- und Betriebszustände erreicht werden. Diese sind unter anderem auch von den vorherrschenden Witterungsbedingungen abhängig. • Die Dokumentation kann als vertragsbegleitende Anlage verwendet werden. • Mit der Unterzeichnung der Gebrauchtwagendokumentation bestätigen die Beteiligten, Verkäufer und Verbraucher, die ausreichende Bereitstellung von Informationen geliefert bzw. erhalten zu haben, vor einer möglichen Vertragsschließung.

## Hinweise zum Gutachten

### Angaben zum Auftrag und zum Begutachtungsumfang:

Es wurde der Auftrag erteilt, eine Fahrzeugbewertung über das beschriebene Fahrzeug zu erstellen.

### Fahrzeug-Identifizierung:

- Die Fahrzeug-Identifizierungsnummer (FIN) wurde am Fahrzeug abgelesen und die Übereinstimmung im Verlauf der Besichtigung durch den Unterzeichner mit den vorgelegten Unterlagen festgestellt.

### Besichtigungsbedingungen:

- Die Besichtigungsbedingungen waren zur Beurteilung des Fahrzeuges ausreichend.
- Zur Untersuchung des Fahrzeuges standen keine Hubmittel bzw. Grube zur Verfügung. Aus diesem Grund war die Besichtigung der Fahrzeugunterseite nur begrenzt möglich.

### Probefahrt / Probelauf von Motor und Aggregaten:

- Ein Probelauf des Motors wurde durchgeführt.

### Vorschäden:

- Am Fahrzeug konnten augenscheinlich keine reparierten Vorschäden festgestellt werden.

### Weitere Hinweise und Feststellungen:

- Die getroffene Feststellung beinhalten weder eine Fahrzeugabnahme im Sinne der StVZO, noch im Sinne des Gewährleistungsrechtes.
- Werden Schäden oder Mängel welche erst im Rahmen von Zerlege-/ Diagnosearbeiten oder durch erweiterte Kenntnisse festgestellt, sowie durch verschwiegene Mängel oder arglistige Täuschung hervorgerufen, wird um sofortige Benachrichtigung des Sachverständigen gebeten.

Eine Nachbesichtigung des Fahrzeuges zur Feststellung des Umfanges der Reparaturverlängerung und damit verbundenen Kostenausweitung wird in diesem Fall durch den Sachverständigen umgehend durchgeführt. Die für die Schadenerweiterung ursächlichen Altteile sind bis zur Nachbesichtigung durch den Sachverständigen aufzubewahren.

**TÜV SÜD Auto Service GmbH**  
Oskar-von-Miller-Straße 17  
86199 Augsburg

**Besichtigungsort**  
Filiale Haunstetten (Stückpreis)  
Unterer Talweg 121  
86179 Augsburg

**Empfänger**  
Filiale Haunstetten (Stückpreis)  
Autohaus Siebelhoff GmbH & Co. KG  
Unterer Talweg 121  
86179 Augsburg



## Übersichtsfotos



Abbildung 1: Schräg vorne



Abbildung 2: Schräg hinten



Abbildung 3: Kombiinstrument



Abbildung 4: Laufleistung



Abbildung 5: Instrumententafel



Abbildung 6: FIN

**TÜV SÜD Auto Service GmbH**  
Oskar-von-Miller-Straße 17  
86199 Augsburg

**Besichtigungsort**  
Filiale Haunstetten (Stückpreis)  
Unterer Talweg 121  
86179 Augsburg

**Empfänger**  
Filiale Haunstetten (Stückpreis)  
Autohaus Siebelhoff GmbH & Co. KG  
Unterer Talweg 121  
86179 Augsburg

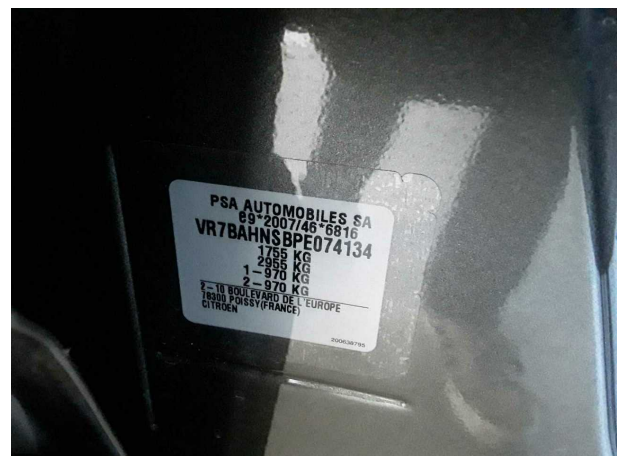

## Beschädigungsfotos



**Beschädigung #1:** Außenspiegel rechts: Spiegelgehäuse - Kratzer



**Beschädigung #2:** Fahrzeugdach: Dach - Delle(n)



**Beschädigung #3:** Motorhaube: Motorhaube - verschmutzt

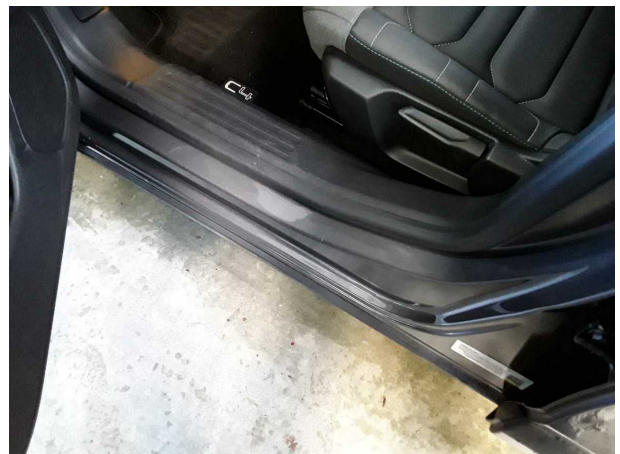

**Beschädigung #4:** Schweller links: Einstieg - Kratzer



**Beschädigung #5:** Stossfänger hinten: Stossfänger hinten - Kratzer



**Beschädigung #6:** Stossfänger hinten: Stossfänger hinten (unlackiert) - Kratzer

**TÜV SÜD Auto Service GmbH**  
Oskar-von-Miller-Straße 17  
86199 Augsburg

**Besichtigungsort**  
Filiale Haunstetten (Stückpreis)  
Unterer Talweg 121  
86179 Augsburg

**Empfänger**  
Filiale Haunstetten (Stückpreis)  
Autohaus Siebelhoff GmbH & Co. KG  
Unterer Talweg 121  
86179 Augsburg



## Checkliste

Vorhanden	Name
<input type="checkbox"/>	Abgasanlage (optisches Erscheinungsbild)
<input type="checkbox"/>	Anhängevorrichtung Funktion/Zustand
<input type="checkbox"/>	Bremsanlage (optisches Erscheinungsbild)
<input type="checkbox"/>	Dämpfer (Sichtprüfung) Zustand
<input type="checkbox"/>	Einparkhilfesystem Funktion
<input type="checkbox"/>	Federn/Luftbalg (Sichtprüfung) Zustand
<input type="checkbox"/>	Fehlerspeicherauslese
<input type="checkbox"/>	Fensterheber funktionsfähig
<input type="checkbox"/>	Front-/Heckwischer Zustand/Funktion
<input type="checkbox"/>	Heizung/Klima funktionsfähig
<input type="checkbox"/>	Hochvoltsystem (Sichtprüfung) Zustand
<input type="checkbox"/>	Innenraum allgemein Zustand/ Erscheinungsbild
<input type="checkbox"/>	Keilrippenriemen Zustand/Erscheinungsbild
<input type="checkbox"/>	Koffer-/Laderaum Zustand/Erscheinungsbild
<input type="checkbox"/>	Kombiinstrument mit Fahrzeuganzeigen
<input type="checkbox"/>	Kraftstoffsystem (Sichtprüfung) Zustand
<input type="checkbox"/>	Ladekabel (Sichtprüfung) Zustand
<input type="checkbox"/>	Lenkradheizung Funktion
<input type="checkbox"/>	Lichtanlage funktionsfähig
<input type="checkbox"/>	Lichtanlage Zustand/ Erscheinungsbild
<input type="checkbox"/>	Motor (Sichtprüfung) Sauberkeit/Dichtheit
<input type="checkbox"/>	Motor startet eigenständig
<input type="checkbox"/>	Polster Zustand/ Erscheinungsbild
<input type="checkbox"/>	Schiebedach/ Verdeck funktionsfähig
<input type="checkbox"/>	Sitzbelüftung Funktion
<input type="checkbox"/>	Sitzheizung Funktion
<input type="checkbox"/>	Sitzverstellung el./man. Funktion
<input type="checkbox"/>	Spiegel Funktion und Erscheinungsbild
<input type="checkbox"/>	Verglasung Zustand/ Erscheinungsbild