



Protokoll-Nummer: 31766211
Auftrags-Nr / Referenz:
Besichtigungsdatum: 11.01.2024
Sachverständiger: Peter Harlanov

Gebrauchtwagendokumentation

Angaben zum Fahrzeug

Hersteller / Modell	Andere C4		
Kennzeichen		Fahrgestellnummer	VR7BAHNSBME033627
Erstzulassung	12.10.2021	Laufleistung (abgelesen)	21.948 km
HSN/TSN	1889 / ACU 00020	Kraftstoffart / Zylinder	Benzin
Fahrzeugart		Antriebsart	Frontantrieb
Schadstoffklasse	EURO6;WLTP;AP;PI/CI; M, N1 I	Getriebe / Anzahl Gänge	Automatik
Farbe	Schwarz	Besichtigungszustand	Ausreichend
Leistung / Hubraum	96 kW / 1.199 ccm	Nächste HU	
Wartungsheft / Nachweis	nicht vorhanden	Restlauf bis Service	0 km
Letzte Wartung		Polsterart	Stoff/Leder Kombination
Vorschaden	Keine Feststellbar	Polsterfarbe	Schwarz-Grau
Nachlackierung	Feststellbar	zul. Gesamtgewicht	1.755 kg
Dokumente		Anzahl Halter	unbekannt
Schlüssel soll/list	2/2	Anzahl Sitze / Türen	5 / 5

Gebrauchtwagendokumentation

Hauptbereifung

Achse	Reifengröße	Reifentyp	Hersteller	Profiltiefe	Verkehrstauglichkeit
1	195/60 R18 96H	Winterreifen auf Leichtmetall	Goodyear	6mm / 6mm	i.O.
2	195/60 R18 96H	Winterreifen auf Leichtmetall	Goodyear	7mm / 7mm	i.O.

Legende: Profiltiefenangabe für Reifen links an erster Stelle, für Reifen rechts an zweiter Stelle der Achse

Ersatz

Typ	Reifengröße	Reifentyp	Hersteller	Profiltiefe	Ablaufdatum
Tirefit					12/2025

Wertmindernde Faktoren

Nr.	Bauteilgruppe	Beschreibung
1	Heckklappe/-tür	Heckklappe - Lackmangel
2	Seitenwand rechts	Seitenwand - Delle(n)
3	Tür hinten links	Tür - verkratzt / verschürft
4	Stoßfänger hinten	Spoiler - verkratzt / verschürft
5	Stoßfänger hinten	Stoßfänger hinten (Mittelteil) - verkratzt / verschürft

Gebrauchsspuren

Nr.	Bauteilgruppe	Beschreibung
		Das Fahrzeug weist dem Alter und Einsatzzweck entsprechende Gebrauchsspuren auf.

Festgestellte Nachlackierungen



Nr.	Ort
1	Motorhaube, fachgerecht ausgeführt

Der Verschleißzustand sowie evtl. Schäden an der Bereifung sind wertmäßig berücksichtigt.

Bemerkungen

Das Ergebnisdokument stellt auf die zum Zeitpunkt vorgelegten Informationen und Erkenntnisse, welche durch den Sachverständigen ersichtlich waren, ab. • Die vorliegende Gebrauchtwagendokumentation gilt als Dokumentation für die subjektive und objektive Beschreibung des Fahrzeuges im Verkaufs-/ AnkaufszENARIO und dient der Unterstützung des Verkaufenden. Entbindet jedoch nicht von dessen Pflichten. • Die Erkenntnisse stellen auf das Besichtigungsdatum zur Gefahrenübergangsdokumentation ab. • Im Rahmen der Funktionsprüfung und der Fahrprobe, können nicht alle denkbaren Belastungs- und Betriebszustände erreicht werden. Diese sind unter anderem auch von den vorherrschenden Witterungsbedingungen abhängig. • Die Dokumentation kann als vertragsbegleitende Anlage verwendet werden. • Mit der Unterzeichnung der Gebrauchtwagendokumentation bestätigen die Beteiligten, Verkäufer und Verbraucher, die ausreichende Bereitstellung von Informationen geliefert bzw. erhalten zu haben, vor einer möglichen Vertragsschließung.

Hinweise zum Gutachten

Angaben zum Auftrag und zum Begutachtungsumfang:

Es wurde der Auftrag erteilt, eine Fahrzeugbewertung über das beschriebene Fahrzeug zu erstellen.

Fahrzeug-Identifizierung:

- Die Fahrzeug-Identifizierungsnummer (FIN) wurde abgelesen und die Übereinstimmung im Verlauf der Besichtigung durch den Unterzeichner mit den vorgelegten Unterlagen festgestellt.

Besichtigungsbedingungen:

- Die Besichtigungsbedingungen waren zur Beurteilung des Fahrzeuges ausreichend. Die Untersuchung erfolgte auf der zum Gutachten gehörenden Lichtbildanlage nachzuvollziehenden Lichtverhältnissen.
- Zur Untersuchung des Fahrzeuges standen Hubmittel bzw. eine Grube zur Verfügung.

Probefahrt / Probelauf von Motor und Aggregaten:

- Es wurde eine kurze Bewegungs- und Rangierfahrt auf dem Betriebsgelände durchgeführt
- Ein Probelauf des Motors wurde durchgeführt.

Vorschäden:

- Am Fahrzeug konnten augenscheinlich weder reparierte noch unreparierte Vorschäden festgestellt werden.

Weitere Hinweise und Feststellungen:

- Die getroffene Feststellung beinhalten weder eine Fahrzeugabnahme im Sinne der StVZO, noch im Sinne des Gewährleistungsrechtes.
- Werden nach der Demontage der Anbauteile des Anstoßbereiches bzw. nach Durchführung einer Fahrzeugvermessung oder nach Prüfung der in der Schadenkalkulation unter "P" angegebenen Positionen weitere Beschädigungen festgestellt, die eine Erweiterung des vorgesehenen Reparaturumfangs bzw. eine Änderung des vorgeschlagenen Reparaturweges zur Folge haben, wird um sofortige Benachrichtigung des Sachverständigen durch den Reparateur gebeten.

Eine Nachbesichtigung des Fahrzeuges zur Feststellung des Umfangs der Reparaturweiterung und damit verbundenen Kostenausweitung wird in diesem Fall durch den Sachverständigen umgehend durchgeführt. Die für die Schadenerweiterung ursächlichen Altteile sind bis zur Nachbesichtigung durch den Sachverständigen aufzubewahren.

TÜV SÜD Auto Plus GmbH
Wiesenring 2
04159 Leipzig

Besichtigungsort
Filiale Haunstetten
Unterer Talweg 121
86179 Augsburg

Empfänger
Filiale Haunstetten
Autohaus Siebelhoff GmbH & Co. KG
Unterer Talweg 121
86179 Augsburg



A handwritten signature in black ink, appearing to read 'Harlanov Peter', written in a cursive style.

Unterschrift Sachverständiger (Peter Harlanov)

Vorliegendes Druckexemplar wurde auf elektronischem Wege erzeugt. Der benannte Sachverständige versichert, dass der Inhalt die von ihm getroffenen Feststellungen korrekt wiedergibt. Es ist ohne Originalunterschrift gültig.

TÜV SÜD Auto Plus GmbH
Wieserling 2
04159 Leipzig

Besichtigungsort
Filiale Haunstetten
Unterer Talweg 121
86179 Augsburg

Empfänger
Filiale Haunstetten
Autohaus Siebelhoff GmbH & Co. KG
Unterer Talweg 121
86179 Augsburg



Übersichtsfotos



Abbildung 1: Schräg vorne



Abbildung 2: Schräg hinten



Abbildung 3: Innenraum



Abbildung 4: Kombiinstrument



Abbildung 5: Laufleistung

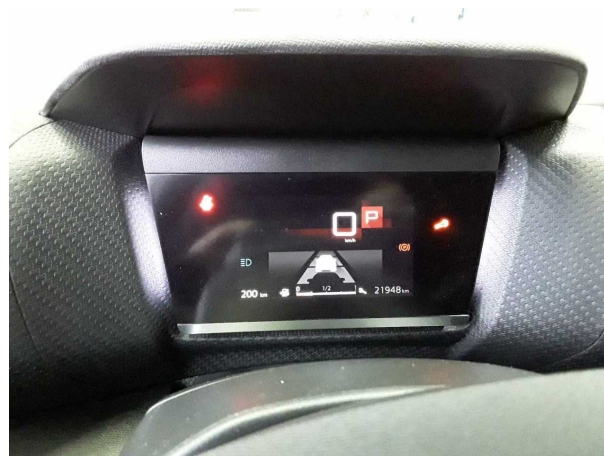

Abbildung 6: FIN

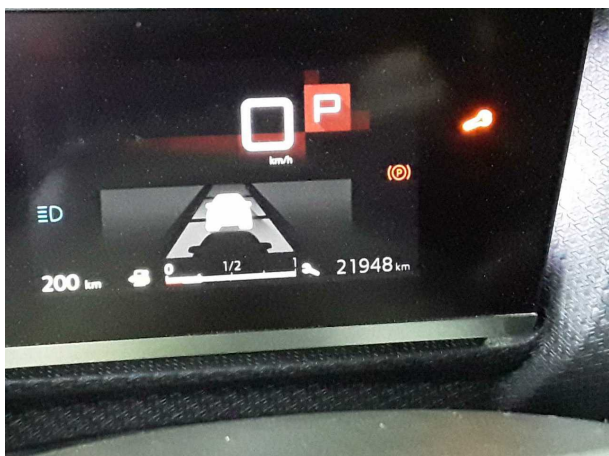

Beschädigungsfotos

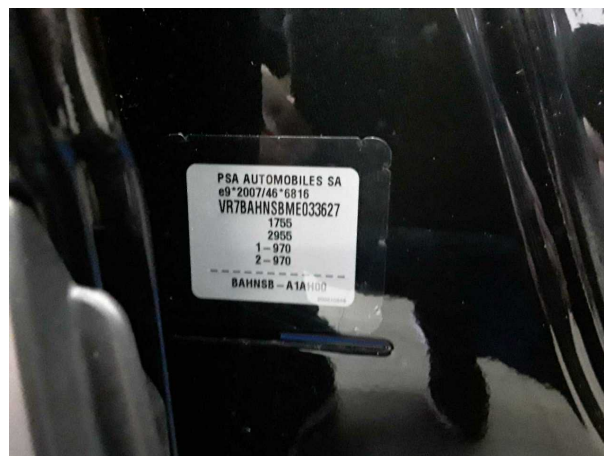

Beschädigung #1: Heckklappe/-tür: Heckklappe - Lackmangel

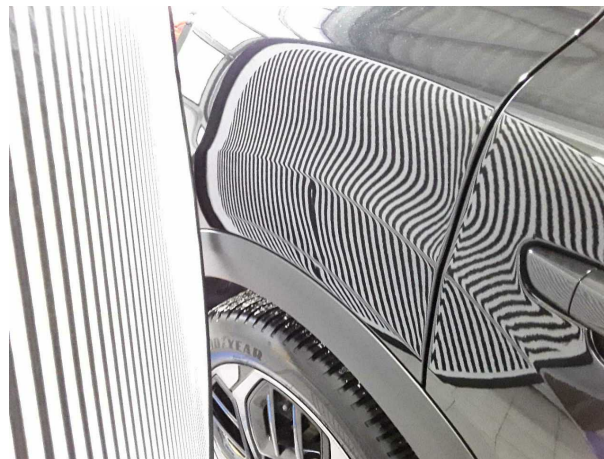

Beschädigung #2: Seitenwand rechts: Seitenwand - Delle(n)



Beschädigung #3: Tür hinten links: Tür - verkratzt / verschürft



Beschädigung #4: Stossfänger hinten: Spoiler - verkratzt / verschürft

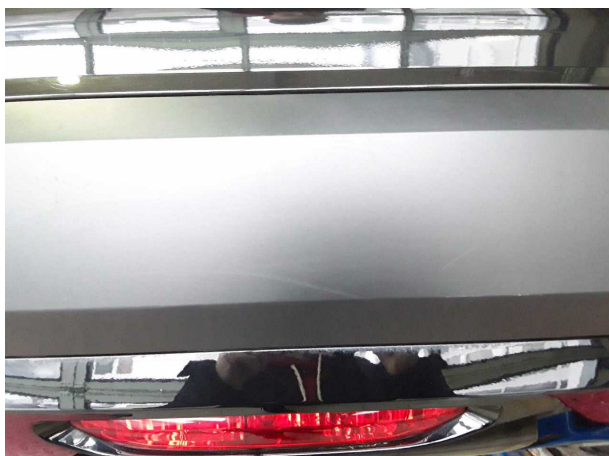

Beschädigung #5: Stossfänger hinten: Stossfänger hinten (Mittelteil) - verkratzt / verschürft



Checkliste

Vorhanden	Name
<input checked="" type="checkbox"/>	Abgasanlage (optisches Erscheinungsbild)
<input type="checkbox"/>	Anhängevorrichtung-Funktion/Zustand
<input type="checkbox"/>	Bremsanlage (optisches Erscheinungsbild)
<input checked="" type="checkbox"/>	Dämpfer (Sichtprüfung) Zustand
<input checked="" type="checkbox"/>	Einparkhilfesystem Funktion
<input checked="" type="checkbox"/>	Federn/Luftbalg (Sichtprüfung) Zustand
<input type="checkbox"/>	Fehlerspeicherauslese
<input checked="" type="checkbox"/>	Fensterheber funktionsfähig
<input checked="" type="checkbox"/>	Front-/Heckwischer Zustand/Funktion
<input checked="" type="checkbox"/>	Heizung/Klima funktionsfähig
<input type="checkbox"/>	Hochvoltsystem (Sichtprüfung) Zustand
<input checked="" type="checkbox"/>	Innenraum allgemein Zustand/ Erscheinungsbild
<input checked="" type="checkbox"/>	Keilrippenriemen Zustand/Erscheinungsbild
<input checked="" type="checkbox"/>	Koffer-/Laderaum Zustand/Erscheinungsbild
<input checked="" type="checkbox"/>	Kombiinstrument mit Fahrzeuganzeigen
<input checked="" type="checkbox"/>	Kraftstoffsystem (Sichtprüfung) Zustand
<input type="checkbox"/>	Ladekabel (Sichtprüfung) Zustand
<input type="checkbox"/>	Lenkradheizung-Funktion
<input checked="" type="checkbox"/>	Lichtanlage funktionsfähig
<input checked="" type="checkbox"/>	Lichtanlage Zustand/ Erscheinungsbild
<input checked="" type="checkbox"/>	Motor (Sichtprüfung) Sauberkeit/Dichtheit
<input checked="" type="checkbox"/>	Motor startet eigenständig
<input checked="" type="checkbox"/>	Polster Zustand/ Erscheinungsbild
<input type="checkbox"/>	Schiebedach-/Verdeck-funktionsfähig
<input type="checkbox"/>	Sitzbelüftung-Funktion
<input checked="" type="checkbox"/>	Sitzheizung Funktion
<input checked="" type="checkbox"/>	Sitzverstellung el./man. Funktion
<input checked="" type="checkbox"/>	Spiegel Funktion und Erscheinungsbild
<input checked="" type="checkbox"/>	Verglasung Zustand/ Erscheinungsbild