



Protokoll-Nummer: 31222641
Auftrags-Nr / Referenz:
Besichtigungsdatum: 29.11.2023
Sachverständiger: Thomas Lotter
Besichtigung durch: Thomas Lotter

Gebrauchtwagendokumentation

Angaben zum Fahrzeug

Hersteller / Modell	Citroën C5 AIRCROSS		
Kennzeichen		Fahrgestellnummer	VR7A4DGZSLL082991
Erstzulassung	02.06.2021	Laufleistung (abgelesen)	32.458 km
HSN/TSN	1889 / ACO 00001	Kraftstoffart / Zylinder	Hybr.B/E ext.auf / 4
Fahrzeugart	PKW Kombi	Antriebsart	Frontantrieb
Schadstoffklasse	EURO6;WLTP;AM;PI/CI; M, N1 I	Getriebe / Anzahl Gänge	Automatik
Farbe	Weiß Metallic	Besichtigungszustand	Ausreichend
Leistung / Hubraum	133 kW / 1.598 ccm	Nächste HU	06/2024
Wartungsheft / Nachweis	vorhanden / vollständig	Restlauf bis Service	27.200 km
Letzte Wartung	09/2023 bei 29.666 km	Polsterart	Stoff/Leder Kombination
Vorschaden	Keine Feststellbar	Polsterfarbe	Grau
Nachlackierung	Keine Feststellbar	zul. Gesamtgewicht	2.300 kg
Dokumente		Anzahl Halter	unbekannt
Schlüssel soll/ist	2/2	Anzahl Sitze / Türen	5 / 4

Gebrauchtwagendokumentation

Hauptbereifung

Achse	Reifengröße	Reifentyp	Hersteller	Profiltiefe	Verkehrstauglichkeit
1	225/55 R18 98V	Ganzjahresreifen auf Leichtmetall	Hankook	6mm / 6mm	i.O.
2	225/55 R18 98V	Ganzjahresreifen auf Leichtmetall	Hankook	6mm / 6mm	i.O.

Legende: Profiltiefenangabe für Reifen links an erster Stelle, für Reifen rechts an zweiter Stelle der Achse

Ersatz

Typ	Reifengröße	Reifentyp	Hersteller	Profiltiefe	Ablaufdatum
Tirefit					08/2025

Wertmindernde Faktoren

Nr.	Bauteilgruppe	Beschreibung
1	Rad/Reifen	Leichtmetallfelge vorn rechts - Kratzer - kein Abzug
2	Rad/Reifen	Leichtmetallfelge hinten rechts - Kratzer - kein Abzug

Gebrauchsspuren

Nr.	Bauteilgruppe	Beschreibung
		Das Fahrzeug weist dem Alter und Einsatzzweck entsprechende Gebrauchsspuren auf.

Festgestellte Nachlackierungen

Nr.	Ort
	Keine feststellbar

TÜV SÜD Auto Plus GmbH
Gutenbergstraße 13
70771 Leinfelden-Echterdingen

Besichtigungsort
Filiale Haunstetten
Unterer Talweg 121
86179 Augsburg

Empfänger
Filiale Haunstetten
Autohaus Siebelhoff GmbH & Co. KG
Unterer Talweg 121
86179 Augsburg



Der Verschleißzustand sowie evtl. Schäden an der Bereifung sind wertmäßig berücksichtigt.

Bemerkungen

Das Ergebnisdokument stellt auf die zum Zeitpunkt vorgelegten Informationen und Erkenntnisse, welche durch den Sachverständigen ersichtlich waren, ab.

- Die vorliegende Gebrauchtwagendokumentation gilt als Dokumentation für die subjektive und objektive Beschreibung des Fahrzeuges im Verkaufs-/ AnkaufszENARIO und dient der Unterstützung des Verkaufenden. Entbindet jedoch nicht von dessen Pflichten.
- Die Erkenntnisse stellen auf das Besichtigungsdatum zur Gefahrenübergangsdokumentation ab.
- Im Rahmen der Funktionsprüfung und der Fahrprobe, können nicht alle denkbaren Belastungs- und Betriebszustände erreicht werden. Diese sind unter anderem auch von den vorherrschenden Witterungsbedingungen abhängig.
- Die Dokumentation kann als vertragsbegleitende Anlage verwendet werden.
- Mit der Unterzeichnung der Gebrauchtwagendokumentation bestätigen die Beteiligten, Verkäufer und Verbraucher, die ausreichende Bereitstellung von Informationen geliefert bzw. erhalten zu haben, vor einer möglichen Vertragsschließung.

Hinweise zum Gutachten

Angaben zum Auftrag und zum Begutachtungsumfang:

Es wurde der Auftrag erteilt, eine Fahrzeugbewertung über das beschriebene Fahrzeug zu erstellen.

Fahrzeug-Identifizierung:

- Die Fahrzeug-Identifizierungsnummer (FIN) wurde abgelesen und die Übereinstimmung im Verlauf der Besichtigung durch den Unterzeichner mit den vorgelegten Unterlagen festgestellt.

Besichtigungsbedingungen:

- Die Besichtigungsbedingungen waren zur Beurteilung des Fahrzeuges ausreichend. Die Untersuchung erfolgte auf der zum Gutachten gehörenden Lichtbildanlage nachzuvollziehenden Lichtverhältnissen.
- Zur Untersuchung des Fahrzeuges standen Hubmittel bzw. eine Grube zur Verfügung.

Probefahrt / Probelauf von Motor und Aggregaten:

- Es wurde eine kurze Bewegungs- und Rangierfahrt auf dem Betriebsgelände durchgeführt
- Ein Probelauf des Motors wurde durchgeführt.

Vorschäden:

- Am Fahrzeug konnten augenscheinlich weder reparierte noch unreparierte Vorschäden festgestellt werden.

Weitere Hinweise und Feststellungen:

- Die getroffene Feststellung beinhalten weder eine Fahrzeugabnahme im Sinne der StVZO, noch im Sinne des Gewährleistungsrechtes.
- Werden nach der Demontage der Anbauteile des Anstoßbereiches bzw. nach Durchführung einer Fahrzeugvermessung oder nach Prüfung der in der Schadenkalkulation unter "P" angegebenen Positionen weitere Beschädigungen festgestellt, die eine Erweiterung des vorgesehenen Reparaturumfangs bzw. eine Änderung des vorgeschlagenen Reparaturweges zur Folge haben, wird um sofortige Benachrichtigung des Sachverständigen durch den Reparateur gebeten.

Eine Nachbesichtigung des Fahrzeuges zur Feststellung des Umfangs der Reparaturenerweiterung und damit verbundenen Kostenausweitung wird in diesem Fall durch den Sachverständigen umgehend durchgeführt. Die für die Schadenerweiterung ursächlichen Altteile sind bis zur Nachbesichtigung durch den Sachverständigen aufzubewahren.

TÜV SÜD Auto Plus GmbH
Gutenbergstraße 13
70771 Leinfelden-Echterdingen

Besichtigungsort
Filiale Haunstetten
Unterer Talweg 121
86179 Augsburg

Empfänger
Filiale Haunstetten
Autohaus Siebelhoff GmbH & Co. KG
Unterer Talweg 121
86179 Augsburg



A handwritten signature in blue ink, appearing to read 'T. Lotter', written over a horizontal line.

Unterschrift Sachverständiger (Thomas Lotter)

Vorliegendes Druckexemplar wurde auf elektronischem Wege erzeugt. Der benannte Sachverständige versichert, dass der Inhalt die von ihm getroffenen Feststellungen korrekt wiedergibt. Es ist ohne Originalunterschrift gültig.

TÜV SÜD Auto Plus GmbH
Gutenbergstraße 13
70771 Leinfelden-Echterdingen

Besichtigungsort
Filiale Haunstetten
Unterer Talweg 121
86179 Augsburg

Empfänger
Filiale Haunstetten
Autohaus Siebelhoff GmbH & Co. KG
Unterer Talweg 121
86179 Augsburg



Übersichtsfotos



Abbildung 1: Kombiinstrument



Abbildung 2: Laufleistung



Abbildung 3: FIN

TÜV SÜD Auto Plus GmbH
Gutenbergstraße 13
70771 Leinfelden-Echterdingen

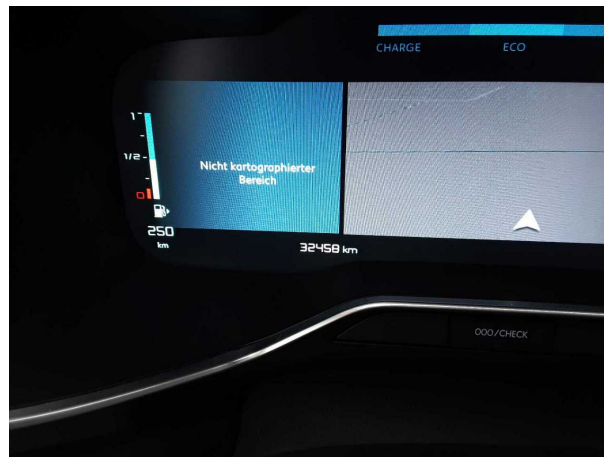
Besichtigungsort
Filiale Haunstetten
Unterer Talweg 121
86179 Augsburg

Empfänger
Filiale Haunstetten
Autohaus Siebelhoff GmbH & Co. KG
Unterer Talweg 121
86179 Augsburg



Beschädigungsfotos

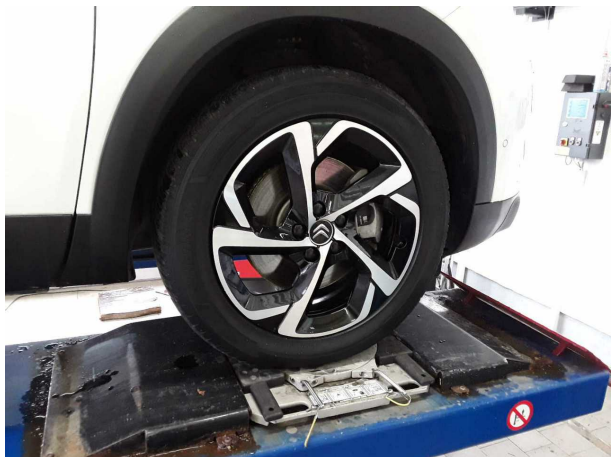

Beschädigung #1: Rad/Reifen: Leichtmetallfelge vorn rechts - Kratz...
kein Abzug



Beschädigung #2: Rad/Reifen: Leichtmetallfelge hinten rechts -
Kratzer - kein Abzug



Checkliste

Vorhanden	Name
<input checked="" type="checkbox"/>	Abgasanlage (optisches Erscheinungsbild)
<input type="checkbox"/>	Anhängevorrichtung Funktion/Zustand
<input type="checkbox"/>	Bremsanlage (optisches Erscheinungsbild)
<input checked="" type="checkbox"/>	Dämpfer (Sichtprüfung) Zustand
<input checked="" type="checkbox"/>	Einparkhilfesystem Funktion
<input checked="" type="checkbox"/>	Federn/Luftbalg (Sichtprüfung) Zustand
<input type="checkbox"/>	Fehlerspeicherauslese
<input checked="" type="checkbox"/>	Fensterheber funktionsfähig
<input checked="" type="checkbox"/>	Front-/Heckwischer Zustand/Funktion
<input checked="" type="checkbox"/>	Heizung/Klima funktionsfähig
<input checked="" type="checkbox"/>	Hochvoltsystem (Sichtprüfung) Zustand
<input checked="" type="checkbox"/>	Innenraum allgemein Zustand/ Erscheinungsbild
<input checked="" type="checkbox"/>	Keilrippenriemen Zustand/Erscheinungsbild
<input checked="" type="checkbox"/>	Koffer-/Laderaum Zustand/Erscheinungsbild
<input checked="" type="checkbox"/>	Kombiinstrument mit Fahrzeuganzeigen
<input checked="" type="checkbox"/>	Kraftstoffsystem (Sichtprüfung) Zustand
<input checked="" type="checkbox"/>	Ladekabel (Sichtprüfung) Zustand
<input type="checkbox"/>	Lenkradheizung Funktion
<input checked="" type="checkbox"/>	Lichtanlage funktionsfähig
<input checked="" type="checkbox"/>	Lichtanlage Zustand/ Erscheinungsbild
<input checked="" type="checkbox"/>	Motor (Sichtprüfung) Sauberkeit/Dichtheit
<input checked="" type="checkbox"/>	Motor startet eigenständig
<input checked="" type="checkbox"/>	Polster Zustand/ Erscheinungsbild
<input type="checkbox"/>	Schiebedach/ Verdeck funktionsfähig
<input type="checkbox"/>	Sitzbelüftung Funktion
<input checked="" type="checkbox"/>	Sitzheizung Funktion
<input checked="" type="checkbox"/>	Sitzverstellung el./man. Funktion
<input checked="" type="checkbox"/>	Spiegel Funktion und Erscheinungsbild
<input checked="" type="checkbox"/>	Verglasung Zustand/ Erscheinungsbild