



Protokoll-Nummer: 33419358  
Auftrags-Nr / Referenz:  
Besichtigungsdatum: 19.04.2024  
Sachverständiger: Anthony Garbe  
Besichtigung durch: Anthony Garbe

# Gebrauchtwagendokumentation

## Angaben zum Fahrzeug

Hersteller / Modell	Andere C5 AIRCROSS		
Kennzeichen		Fahrgestellnummer	VR7A4DGZSLL082326
Erstzulassung	13.04.2021	Laufleistung (abgelesen)	28.395 km
HSN/TSN	1889 / ACO 00001	Kraftstoffart / Zylinder	Hybr.B/E ext.auf / 4
Fahrzeugart	Geländewagen	Antriebsart	Frontantrieb
Schadstoffklasse	EURO6;WLTP;AM;PI/CI; M, N1 I	Getriebe / Anzahl Gänge	Automatik / 7
Farbe	Schwarz Metallic	Besichtigungszustand	Ausreichend
Leistung / Hubraum	133 kW / 1.598 ccm	Nächste HU	04/2024
Wartungsheft / Nachweis	nicht vorhanden	Restlauf bis Service	19.300 km
Letzte Wartung		Polsterart	Stoff/Leder Kombination
Vorschaden	Keine Feststellbar	Polsterfarbe	Grau-Schwarz
Nachlackierung	Feststellbar	zul. Gesamtgewicht	2.300 kg
Dokumente	ZB I vorhanden	Anzahl Halter	unbekannt
Schlüssel soll/ist	2/2	Anzahl Sitze / Türen	5 / 5

## Gebrauchtwagendokumentation

### Hauptbereifung

Achse	Reifengröße	Reifentyp	Hersteller	Profiltiefe	Verkehrstauglichkeit
1	205/55 R19 97V	Sommerreifen auf Leichtmetall	Michelin	7mm / 7mm	i.O.
2	205/55 R19 97V	Sommerreifen auf Leichtmetall	Michelin	7mm / 7mm	i.O.

Legende: Profiltiefenangabe für Reifen links an erster Stelle, für Reifen rechts an zweiter Stelle der Achse

### Ersatz

Typ	Reifengröße	Reifentyp	Hersteller	Profiltiefe	Ablaufdatum
Tirefit					08/2025

### Wertmindernde Faktoren

Nr.	Bauteilgruppe	Beschreibung
1	Rad/Reifen	Leichtmetallfelge hinten links - verkratzt / verschürft
2	Rad/Reifen	Leichtmetallfelge vorn links - verkratzt / verschürft
3	Tür hinten links	Tür - Delle(n)

### Gebrauchsspuren

Nr.	Bauteilgruppe	Beschreibung
1	Seitenwand links	Seitenwand - Delle(n)

### Festgestellte Nachlackierungen



Nr.	Ort
1	Seitenwand rechts

Der Verschleißzustand sowie evtl. Schäden an der Bereifung sind wertmäßig berücksichtigt.

## Bemerkungen

Das Ergebnisdokument stellt auf die zum Zeitpunkt vorgelegten Informationen und Erkenntnisse, welche durch den Sachverständigen ersichtlich waren, ab. • Die vorliegende Gebrauchtwagendokumentation gilt als Dokumentation für die subjektive und objektive Beschreibung des Fahrzeuges im Verkaufs-/ AnkaufszENARIO und dient der Unterstützung des Verkaufenden. Entbindet jedoch nicht von dessen Pflichten. • Die Erkenntnisse stellen auf das Besichtigungsdatum zur Gefahrenübergangsdokumentation ab. • Im Rahmen der Funktionsprüfung und der Fahrprobe, können nicht alle denkbaren Belastungs- und Betriebszustände erreicht werden. Diese sind unter anderem auch von den vorherrschenden Witterungsbedingungen abhängig. • Die Dokumentation kann als vertragsbegleitende Anlage verwendet werden. • Mit der Unterzeichnung der Gebrauchtwagendokumentation bestätigen die Beteiligten, Verkäufer und Verbraucher, die ausreichende Bereitstellung von Informationen geliefert bzw. erhalten zu haben, vor einer möglichen Vertragsschließung.

## Hinweise zum Gutachten

### Angaben zum Auftrag und zum Begutachtungsumfang:

Es wurde der Auftrag erteilt, eine Fahrzeugbewertung über das beschriebene Fahrzeug zu erstellen.

### Fahrzeug-Identifizierung:

- Die Fahrzeug-Identifizierungsnummer (FIN) wurde abgelesen und die Übereinstimmung im Verlauf der Besichtigung durch den Unterzeichner mit den vorgelegten Unterlagen festgestellt.

### Besichtigungsbedingungen:

- Die Besichtigungsbedingungen waren zur Beurteilung des Fahrzeuges ausreichend. Die Untersuchung erfolgte auf der zum Gutachten gehörenden Lichtbildanlage nachzuvollziehenden Lichtverhältnissen.
- Zur Untersuchung des Fahrzeuges standen Hubmittel bzw. eine Grube zur Verfügung.

### Probefahrt / Probelauf von Motor und Aggregaten:

- Es wurde eine kurze Bewegungs- und Rangierfahrt auf dem Betriebsgelände durchgeführt
- Ein Probelauf des Motors wurde durchgeführt.

### Vorschäden:

- Am Fahrzeug konnten augenscheinlich weder reparierte noch unreparierte Vorschäden festgestellt werden.

**TÜV SÜD Auto Plus GmbH**  
Gutenbergstr. 13  
70771 Leinfelden-Echterdingen

**Besichtigungsort**  
Filiale Haunstetten  
Unterer Talweg 121  
86179 Augsburg

**Empfänger**  
Filiale Haunstetten  
Autohaus Siebelhoff GmbH & Co. KG  
Unterer Talweg 121  
86179 Augsburg



## Weitere Hinweise und Feststellungen:

- Die getroffene Feststellung beinhalten weder eine Fahrzeugabnahme im Sinne der StVZO, noch im Sinne des Gewährleistungsrechtes.
- Werden Schäden oder Mängel welche erst im Rahmen von Zerlege-/ Diagnosearbeiten oder durch erweiterte Kenntnisse festgestellt, sowie durch verschwiegene Mängel oder arglistige Täuschung hervorgerufen, wird um sofortige Benachrichtigung des Sachverständigen gebeten.

Eine Nachbesichtigung des Fahrzeuges zur Feststellung des Umfanges der Reparaturweiterung und damit verbundenen Kostenausweitung wird in diesem Fall durch den Sachverständigen umgehend durchgeführt. Die für die Schadenerweiterung ursächlichen Altteile sind bis zur Nachbesichtigung durch den Sachverständigen aufzubewahren.

A handwritten signature in blue ink, appearing to read 'Anthony Garbe', written over a horizontal line.

Unterschrift Sachverständiger (Anthony Garbe)

Vorliegendes Druckexemplar wurde auf elektronischem Wege erzeugt. Der benannte Sachverständige versichert, dass der Inhalt die von ihm getroffenen Feststellungen korrekt wiedergibt. Es ist ohne Originalunterschrift gültig.

**TÜV SÜD Auto Plus GmbH**  
Gutenbergstr. 13  
70771 Leinfelden-Echterdingen

**Besichtigungsort**  
Filiale Haunstetten  
Unterer Talweg 121  
86179 Augsburg

**Empfänger**  
Filiale Haunstetten  
Autohaus Siebelhoff GmbH & Co. KG  
Unterer Talweg 121  
86179 Augsburg



## Übersichtsfotos



**Abbildung 1:** Schräg vorne



**Abbildung 2:** Schräg hinten

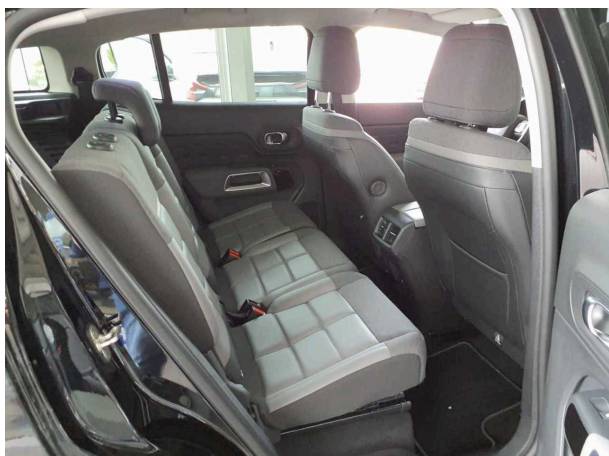

**Abbildung 3:** Innenraum



**Abbildung 4:** Innenraum



**Abbildung 5:** Kombiinstrument



**Abbildung 6:** Kombiinstrument

**TÜV SÜD Auto Plus GmbH**  
Gutenbergstr. 13  
70771 Leinfelden-Echterdingen

**Besichtigungsort**  
Filiale Haunstetten  
Unterer Talweg 121  
86179 Augsburg

**Empfänger**  
Filiale Haunstetten  
Autohaus Siebelhoff GmbH & Co. KG  
Unterer Talweg 121  
86179 Augsburg

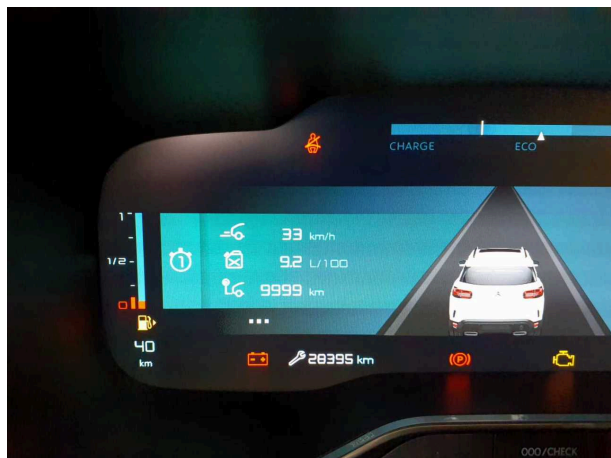

**Abbildung 7: Laufleistung**

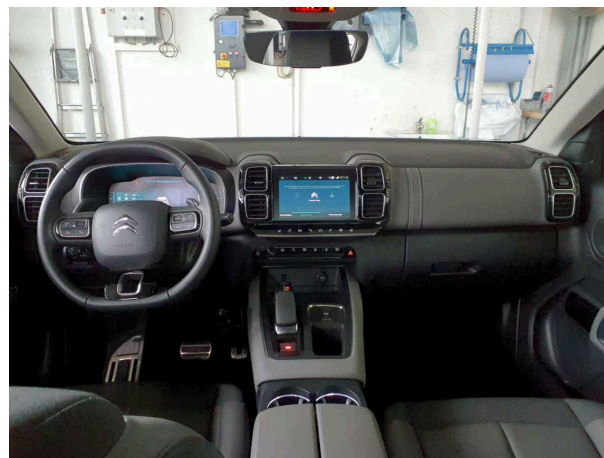

**Abbildung 8: Instrumententafel**

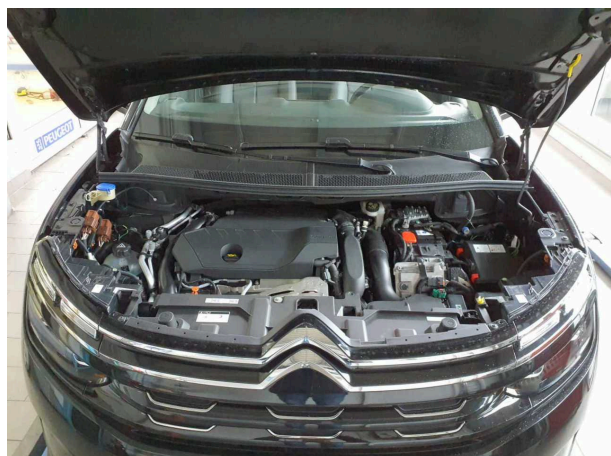

**Abbildung 9: Motorraum**



**Abbildung 10: Laderaum**

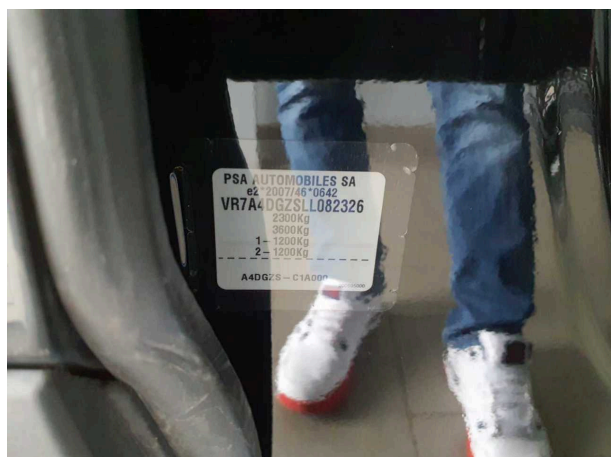

**Abbildung 11: FIN**

TÜV SÜD Auto Plus GmbH  
Gutenbergstr. 13  
70771 Leinfelden-Echterdingen

Besichtigungsort  
Filiale Haunstetten  
Unterer Talweg 121  
86179 Augsburg

Empfänger  
Filiale Haunstetten  
Autohaus Siebelhoff GmbH & Co. KG  
Unterer Talweg 121  
86179 Augsburg



## Beschädigungsfotos

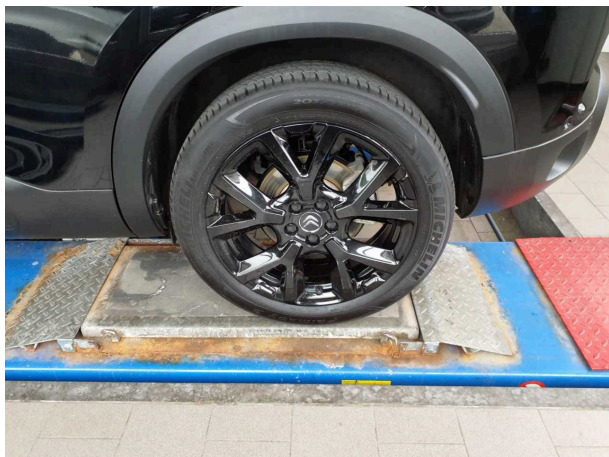

**Beschädigung #1:** Rad/Reifen: Leichtmetallfelge hinten links - verkratzt / verschürft

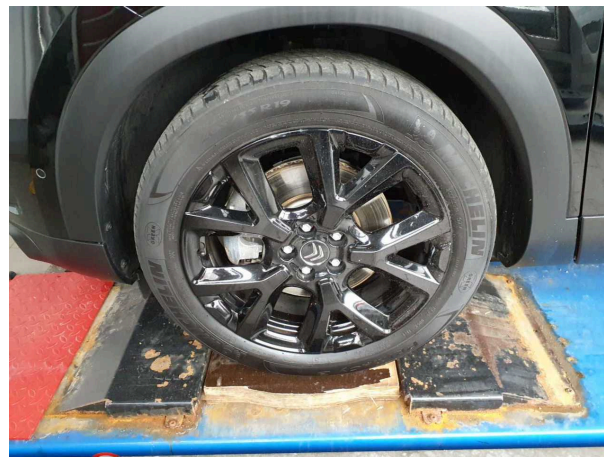

**Beschädigung #2:** Rad/Reifen: Leichtmetallfelge vorn links - verkratzt / verschürft

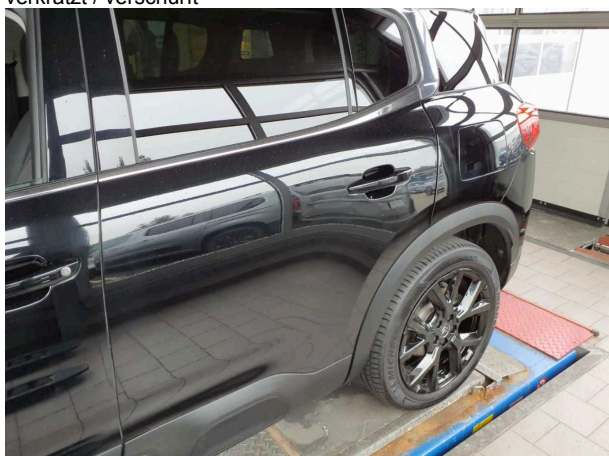

**Beschädigung #3:** Tür hinten links: Tür - Delle(n)

**TÜV SÜD Auto Plus GmbH**  
Gutenbergstr. 13  
70771 Leinfelden-Echterdingen

**Besichtigungsort**  
Filiale Haunstetten  
Unterer Talweg 121  
86179 Augsburg

**Empfänger**  
Filiale Haunstetten  
Autohaus Siebelhoff GmbH & Co. KG  
Unterer Talweg 121  
86179 Augsburg



## Nachlackierungsfotos



**Nachlackierung 1: Seitenwand rechts**



## Checkliste

Vorhanden	Name
<input checked="" type="checkbox"/>	Abgasanlage (optisches Erscheinungsbild)
<input type="checkbox"/>	Anhängevorrichtung-Funktion/Zustand
<input checked="" type="checkbox"/>	Bremsanlage (optisches Erscheinungsbild)
<input checked="" type="checkbox"/>	Dämpfer (Sichtprüfung) Zustand
<input checked="" type="checkbox"/>	Einparkhilfesystem Funktion
<input checked="" type="checkbox"/>	Federn/Luftbalg (Sichtprüfung) Zustand
<input type="checkbox"/>	Fehlerspeicherauslese
<input checked="" type="checkbox"/>	Fensterheber funktionsfähig
<input checked="" type="checkbox"/>	Front-/Heckwischer Zustand/Funktion
<input checked="" type="checkbox"/>	Heizung/Klima funktionsfähig
<input checked="" type="checkbox"/>	Hochvoltsystem (Sichtprüfung) Zustand
<input checked="" type="checkbox"/>	Innenraum allgemein Zustand/ Erscheinungsbild
<input checked="" type="checkbox"/>	Keilrippenriemen Zustand/Erscheinungsbild
<input checked="" type="checkbox"/>	Koffer-/Laderaum Zustand/Erscheinungsbild
<input checked="" type="checkbox"/>	Kombiinstrument mit Fahrzeuganzeigen
<input checked="" type="checkbox"/>	Kraftstoffsystem (Sichtprüfung) Zustand
<input checked="" type="checkbox"/>	Ladekabel (Sichtprüfung) Zustand
<input type="checkbox"/>	Lenkradheizung-Funktion
<input checked="" type="checkbox"/>	Lichtanlage funktionsfähig
<input checked="" type="checkbox"/>	Lichtanlage Zustand/ Erscheinungsbild
<input checked="" type="checkbox"/>	Motor (Sichtprüfung) Sauberkeit/Dichtheit
<input checked="" type="checkbox"/>	Motor startet eigenständig
<input checked="" type="checkbox"/>	Polster Zustand/ Erscheinungsbild
<input checked="" type="checkbox"/>	Schiebedach/ Verdeck funktionsfähig
<input type="checkbox"/>	Sitzbelüftung-Funktion
<input checked="" type="checkbox"/>	Sitzheizung Funktion
<input checked="" type="checkbox"/>	Sitzverstellung el./man. Funktion
<input checked="" type="checkbox"/>	Spiegel Funktion und Erscheinungsbild
<input checked="" type="checkbox"/>	Verglasung Zustand/ Erscheinungsbild