



Protokoll-Nummer: 32634947
Auftrags-Nr / Referenz:
Besichtigungsdatum: 05.03.2024
Sachverständiger: Sabrina Stransky
Besichtigung durch: Sabrina Stransky

Gebrauchtwagendokumentation

Angaben zum Fahrzeug

| | | | |
|-------------------------|--------------------------------|--------------------------|-------------------------|
| Hersteller / Modell | Andere 2008 | | |
| Kennzeichen | | Fahrgestellnummer | VR3UKZKXZLJ918370 |
| Erstzulassung | 16.02.2021 | Laufleistung (abgelesen) | 40.527 km |
| HSN/TSN | 1889 / ACM 00005 | Kraftstoffart / Zylinder | Elektro / 0 |
| Fahrzeugart | Geländewagen | Antriebsart | Frontantrieb |
| Schadstoffklasse | 2017/1151;WLTP;reine Elektrofz | Getriebe / Anzahl Gänge | Automatik / 1 |
| Farbe | Schwarz Metallic | Besichtigungszustand | bedingt: ausreichend |
| Leistung / Hubraum | 57 kW / 0 ccm | Nächste HU | 02/2024 |
| Wartungsheft / Nachweis | vorhanden / unvollständig | Restlauf bis Service | -12 Monat(e) |
| Letzte Wartung | | Polsterart | Stoff/Leder Kombination |
| Vorschaden | Feststellbar | Polsterfarbe | Anthrazit-Schwarz |
| Nachlackierung | Feststellbar | zul. Gesamtgewicht | 2.030 kg |
| Dokumente | ZB vorhanden | Anzahl Halter | unbekannt |
| Schlüssel soll/ist | 2/2 | Anzahl Sitze / Türen | 5 / 5 |

Gebrauchtwagendokumentation

Hauptbereifung

| Achse | Reifengröße | Reifentyp | Hersteller | Profiltiefe | Verkehrstauglichkeit |
|-------|----------------|-------------------------------|------------|-------------|----------------------|
| 1 | 215/60 R17 96H | Sommerreifen auf Leichtmetall | Michelin | 3mm / 3mm | i.O. |
| 2 | 215/60 R17 96H | Sommerreifen auf Leichtmetall | Michelin | 4mm / 4mm | i.O. |

Zusatzbereifung

| Achse | Reifengröße | Reifentyp | Hersteller | Profiltiefe | Verkehrstauglichkeit |
|-------|----------------|-----------------------|------------|-------------|----------------------|
| 1 | 215/60 R17 96H | Winterreifen auf ohne | Goodyear | 5mm / 5mm | i.O. |
| 2 | 215/60 R17 96H | Winterreifen auf ohne | Goodyear | 7mm / 7mm | i.O. |

Legende: Profiltiefenangabe für Reifen links an erster Stelle, für Reifen rechts an zweiter Stelle der Achse

Ersatz

| Typ | Reifengröße | Reifentyp | Hersteller | Profiltiefe | Ablaufdatum |
|---------|-------------|-----------|------------|-------------|-------------|
| Tirefit | | | | | 08/2025 |

Gebrauchsspuren

| Nr. | Bauteilgruppe | Beschreibung |
|-----|-----------------|---|
| 1 | Heckklappe/-tür | Heckklappe - Kratzer |
| 2 | Verglasung | Frontscheibe (Ohne Rissbildung) - Steinschlag |



Vorschäden

| Nr. | Vorschaden |
|-----|---|
| 1 | Unbekannt, Angabe durch Nutzer/Auftraggeber |

Festgestellte Nachlackierungen

| Nr. | Ort |
|-----|--|
| 1 | Kotflügel links, Kotflügel rechts, Seitenwand links |
| 2 | Seitenwand rechts, fachgerecht ausgeführt, Reparaturrechnung nicht vorhanden |

Der Verschleißzustand sowie evtl. Schäden an der Bereifung sind wertmäßig berücksichtigt.

Bemerkungen

- Das Ergebnisdokument stellt auf die zum Zeitpunkt vorgelegten Informationen und Erkenntnisse, welche durch den Sachverständigen ersichtlich waren, ab.

- Die vorliegende Gebrauchtwagendokumentation gilt als Dokumentation für die subjektive und objektive Beschreibung des Fahrzeuges im Verkaufs-/ Ankaufsszenario und dient der Unterstützung des Verkaufenden. Entbindet jedoch nicht von dessen Pflichten.

- Die Erkenntnisse stellen auf das Besichtigungsdatum zur Gefahrenübergangsdokumentation ab.

- Im Rahmen der Funktionsprüfung und der Fahrprobe, können nicht alle denkbaren Belastungs- und Betriebszustände erreicht werden. Diese sind unter anderem auch von den vorherrschenden Witterungsbedingungen abhängig.

- Die Dokumentation kann als vertragsbegleitende Anlage verwendet werden.

- Mit der Unterzeichnung der Gebrauchtwagendokumentation bestätigen die Beteiligten, Verkäufer und Verbraucher, die ausreichende Bereitstellung von Informationen geliefert bzw. erhalten zu haben, vor einer möglichen Vertragsschließung.

Hinweise zum Gutachten

Angaben zum Auftrag und zum Begutachtungsumfang:

Es wurde der Auftrag erteilt, eine Fahrzeugbewertung über das beschriebene Fahrzeug zu erstellen.

Fahrzeug-Identifizierung:

- Die Fahrzeug-Identifizierungsnummer (FIN) wurde abgelesen und die Übereinstimmung im Verlauf der Besichtigung durch den Unterzeichner mit den vorgelegten Unterlagen festgestellt.



Besichtigungsbedingungen:

- Die Besichtigungsbedingungen waren zur Beurteilung des Fahrzeuges lediglich bedingt ausreichend. Zum Zeitpunkt der Besichtigung konnte der Zustand einer ausreichenden Beurteilung nicht sichergestellt werden. Sachverständigenseits wird daher zur Verringerung des Prognoserisikos eine weitere Besichtigung empfohlen.
- Zur Untersuchung des Fahrzeuges standen Hubmittel bzw. eine Grube zur Verfügung.

Probefahrt / Probelauf von Motor und Aggregaten:

- Es wurde eine kurze Bewegungs- und Rangierfahrt auf dem Betriebsgelände durchgeführt
- Ein Probelauf des Motors wurde durchgeführt.

Vorschäden:

- Laut vorliegenden Informationen wurden am Fahrzeug Vorschäden instandgesetzt. Reparaturspuren, die Rückschlüsse auf den Instandsetzungsbereich des Schadens ermöglichen, waren bei der Besichtigung nicht erkennbar.
- Eine ggf. angefallene merkantile Wertminderung wurde dem Sachverständigen nicht bekannt gegeben und findet daher in diesem Produkt keine Berücksichtigung.

Weitere Hinweise und Feststellungen:

- Die getroffene Feststellung beinhalten weder eine Fahrzeugabnahme im Sinne der StVZO, noch im Sinne des Gewährleistungsrechtes.
- Werden Schäden oder Mängel welche erst im Rahmen von Zerlege-/ Diagnosearbeiten oder durch erweiterte Kenntnisse festgestellt, sowie durch verschwiegene Mängel oder arglistige Täuschung hervorgerufen, wird um sofortige Benachrichtigung des Sachverständigen gebeten.
Eine Nachbesichtigung des Fahrzeuges zur Feststellung des Umfanges der Reparaturerweiterung und damit verbundenen Kostenausweitung wird in diesem Fall durch den Sachverständigen umgehend durchgeführt. Die für die Schadenerweiterung ursächlichen Altteile sind bis zur Nachbesichtigung durch den Sachverständigen aufzubewahren.

A handwritten signature in blue ink, appearing to read 'S. Stransky', written over a horizontal line.

Unterschrift Sachverständiger (Sabrina Stransky)

Vorliegendes Druckexemplar wurde auf elektronischem Wege erzeugt. Der benannte Sachverständige versichert, dass der Inhalt die von ihm getroffenen Feststellungen korrekt wiedergibt. Es ist ohne Originalunterschrift gültig.

TÜV SÜD Auto Plus GmbH
Gutenbergstr. 13
70771 Leinfelden-Echterdingen

Besichtigungsort
Filiale Haunstetten
Unterer Talweg 121
86179 Augsburg

Empfänger
Filiale Haunstetten
Autohaus Siebelhoff GmbH & Co. KG
Unterer Talweg 121
86179 Augsburg



Übersichtsfotos



Abbildung 1: Schräg vorne



Abbildung 2: Schräg hinten



Abbildung 3: Innenraum



Abbildung 4: Innenraum



Abbildung 5: Innenraum

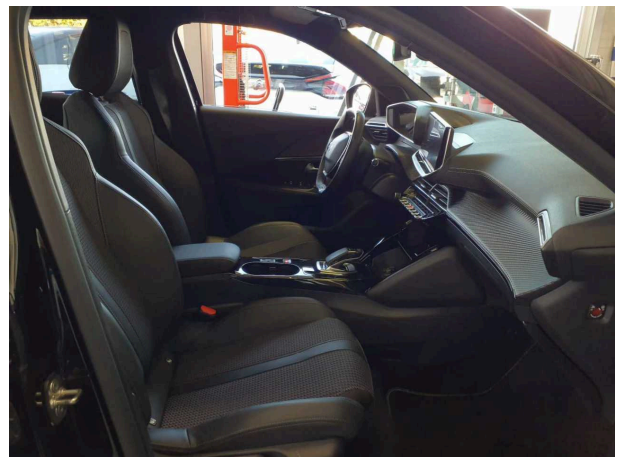

Abbildung 6: Kombiinstrument

TÜV SÜD Auto Plus GmbH
Gutenbergstr. 13
70771 Leinfelden-Echterdingen

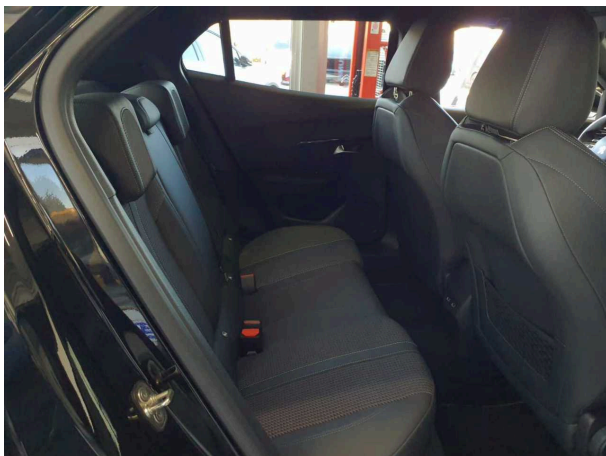
Besichtigungsort
Filiale Haunstetten
Unterer Talweg 121
86179 Augsburg

Empfänger
Filiale Haunstetten
Autohaus Siebelhoff GmbH & Co. KG
Unterer Talweg 121
86179 Augsburg



Abbildung 7: Kombiinstrument



Abbildung 8: Motorraum

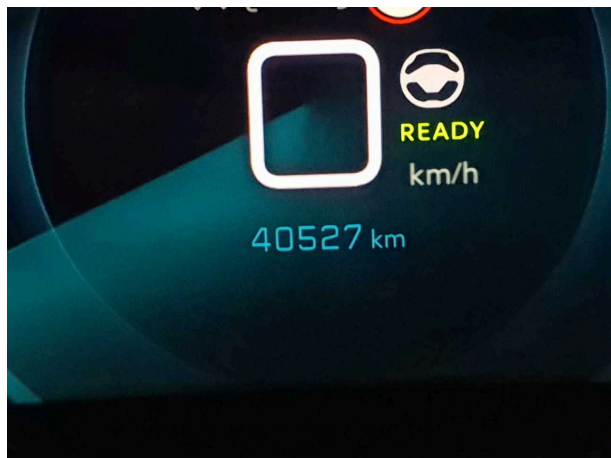

Abbildung 9: Laderaum



Abbildung 10: FIN

TÜV SÜD Auto Plus GmbH
Gutenbergstr. 13
70771 Leinfelden-Echterdingen

Besichtigungsort
Filiale Haunstetten
Unterer Talweg 121
86179 Augsburg

Empfänger
Filiale Haunstetten
Autohaus Siebelhoff GmbH & Co. KG
Unterer Talweg 121
86179 Augsburg

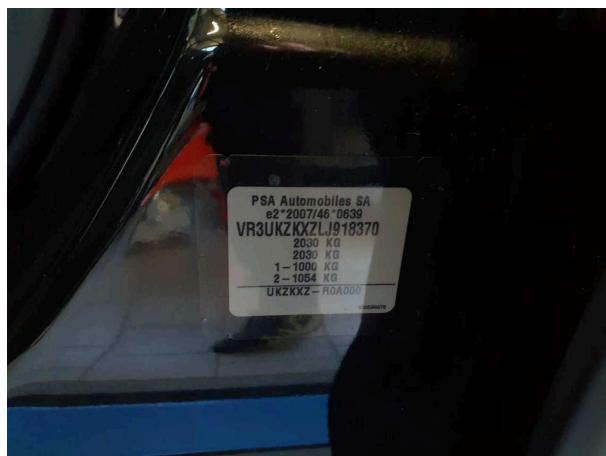

Nachlackierungsfotos



Nachlackierung 2: Seitenwand rechts



Checkliste

| Vorhanden | Name |
|-------------------------------------|---|
| <input checked="" type="checkbox"/> | Abgasanlage (optisches Erscheinungsbild) |
| <input type="checkbox"/> | Anhängevorrichtung-Funktion/Zustand |
| <input checked="" type="checkbox"/> | Bremsanlage (optisches Erscheinungsbild) |
| <input checked="" type="checkbox"/> | Dämpfer (Sichtprüfung) Zustand |
| <input checked="" type="checkbox"/> | Einparkhilfesystem Funktion |
| <input checked="" type="checkbox"/> | Federn/Luftbalg (Sichtprüfung) Zustand |
| <input type="checkbox"/> | Fehlerspeicherauslese |
| <input type="checkbox"/> | Fensterheber funktionsfähig |
| <input checked="" type="checkbox"/> | Front-/Heckwischer Zustand/Funktion |
| <input checked="" type="checkbox"/> | Heizung/Klima funktionsfähig |
| <input checked="" type="checkbox"/> | Hochvoltsystem (Sichtprüfung) Zustand |
| <input checked="" type="checkbox"/> | Innenraum allgemein Zustand/ Erscheinungsbild |
| <input type="checkbox"/> | Keilrippenriemen-Zustand/Erscheinungsbild |
| <input checked="" type="checkbox"/> | Koffer-/Laderaum Zustand/Erscheinungsbild |
| <input checked="" type="checkbox"/> | Kombiinstrument mit Fahrzeuganzeigen |
| <input type="checkbox"/> | Kraftstoffsystem (Sichtprüfung)-Zustand |
| <input checked="" type="checkbox"/> | Ladekabel (Sichtprüfung) Zustand |
| <input type="checkbox"/> | Lenkradheizung-Funktion |
| <input checked="" type="checkbox"/> | Lichtanlage funktionsfähig |
| <input checked="" type="checkbox"/> | Lichtanlage Zustand/ Erscheinungsbild |
| <input checked="" type="checkbox"/> | Motor (Sichtprüfung) Sauberkeit/Dichtheit |
| <input checked="" type="checkbox"/> | Motor startet eigenständig |
| <input checked="" type="checkbox"/> | Polster Zustand/ Erscheinungsbild |
| <input checked="" type="checkbox"/> | Schiebedach/ Verdeck funktionsfähig |
| <input type="checkbox"/> | Sitzbelüftung-Funktion |
| <input checked="" type="checkbox"/> | Sitzheizung Funktion |
| <input checked="" type="checkbox"/> | Sitzverstellung el./man. Funktion |
| <input checked="" type="checkbox"/> | Spiegel Funktion und Erscheinungsbild |
| <input checked="" type="checkbox"/> | Verglasung Zustand/ Erscheinungsbild |