



Protokoll-Nummer: 33469928
Auftrags-Nr / Referenz:
Besichtigungsdatum: 23.04.2024
Sachverständiger: Anthony Garbe
Besichtigung durch: Anthony Garbe

Gebrauchtwagendokumentation

Angaben zum Fahrzeug

Hersteller / Modell	Citroën JUMPY SPACETOURER		
Kennzeichen		Fahrgestellnummer	V7FVEEHZ8L7062548
Erstzulassung	24.02.2021	Laufleistung (abgelesen)	58.393 km
HSN/TSN	3001 / AWN 00576	Kraftstoffart / Zylinder	Diesel / 4
Fahrzeugart	Van	Antriebsart	Frontantrieb
Schadstoffklasse	EURO6;WLTP;AM;PI/CI; M, N1 I	Getriebe / Anzahl Gänge	Automatik / 7
Farbe	Schwarz Metallic	Besichtigungszustand	Ausreichend
Leistung / Hubraum	130 kW / 1.997 ccm	Nächste HU	02/2024
Wartungsheft / Nachweis	vorhanden / unvollständig	Restlauf bis Service	21.100 km
Letzte Wartung		Polsterart	Leder
Vorschaden	Keine Feststellbar	Polsterfarbe	Schwarz
Nachlackierung	Feststellbar	zul. Gesamtgewicht	2.810 kg
Dokumente	ZB vorhanden	Anzahl Halter	unbekannt
Schlüssel soll/ist	2/2	Anzahl Sitze / Türen	7 / 5

Gebrauchtwagendokumentation

Hauptbereifung

Achse	Reifengröße	Reifentyp	Hersteller	Profiltiefe	Verkehrstauglichkeit
1	215/60 R17 104H	Sommerreifen auf Leichtmetall	Michelin	8mm / 8mm	i.O.
2	215/60 R17 104H	Sommerreifen auf Leichtmetall	Michelin	8mm / 8mm	i.O.

Zusatzbereifung

Achse	Reifengröße	Reifentyp	Hersteller	Profiltiefe	Verkehrstauglichkeit
1	215/60 R17 104H	Winterreifen auf Stahl	Michelin	6mm / 6mm	i.O.
2	215/60 R17 104H	Winterreifen auf Stahl	Michelin	8mm / 8mm	i.O.

Legende: Profiltiefenangabe für Reifen links an erster Stelle, für Reifen rechts an zweiter Stelle der Achse



Wertmindernde Faktoren

Nr.	Bauteilgruppe	Beschreibung
1	Rad/Reifen	Leichtmetallfelge hinten rechts - verkratzt / verschürft
2	Rad/Reifen	Leichtmetallfelge vorn links - verkratzt / verschürft
3	Schweller links	Einstieg - verkratzt / verschürft
4	Stoßfänger hinten	Stoßfänger hinten - verkratzt / verschürft
5	Schweller rechts	Einstieg - verkratzt / verschürft
6	Tür vorn rechts	Zierleiste unten - Kratzer

Gebrauchsspuren

Nr.	Bauteilgruppe	Beschreibung
Das Fahrzeug weist dem Alter und Einsatzzweck entsprechende Gebrauchsspuren auf.		

Festgestellte Nachlackierungen

Nr.	Ort
1	Dach

Der Verschleißzustand sowie evtl. Schäden an der Bereifung sind wertmäßig berücksichtigt.

Bemerkungen

Das Ergebnisdokument stellt auf die zum Zeitpunkt vorgelegten Informationen und Erkenntnisse, welche durch den Sachverständigen ersichtlich waren, ab. • Die vorliegende Gebrauchtwagendokumentation gilt als Dokumentation für die subjektive und objektive Beschreibung des Fahrzeuges im Verkaufs-/Ankaufsszenario und dient der Unterstützung des Verkaufenden. Entbindet jedoch nicht von dessen Pflichten. • Die Erkenntnisse stellen auf das Besichtigungsdatum zur Gefahrenübergangsdokumentation ab. • Im Rahmen der Funktionsprüfung und der Fahrprobe, können nicht alle denkbaren Belastungs- und Betriebszustände erreicht werden. Diese sind unter anderem auch von den vorherrschenden Witterungsbedingungen abhängig. • Die Dokumentation kann als vertragsbegleitende Anlage verwendet werden. • Mit der Unterzeichnung der Gebrauchtwagendokumentation bestätigen die Beteiligten, Verkäufer und Verbraucher, die ausreichende Bereitstellung von Informationen geliefert bzw. erhalten zu haben, vor einer möglichen Vertragsschließung.

Hinweise zum Gutachten

Angaben zum Auftrag und zum Begutachtungsumfang:

Es wurde der Auftrag erteilt, eine Fahrzeugbewertung über das beschriebene Fahrzeug zu erstellen.

TÜV SÜD Auto Plus GmbH
Gutenbergstr. 13
70771 Leinfelden-Echterdingen

Besichtigungsort
Filiale Haunstetten
Unterer Talweg 121
86179 Augsburg

Empfänger
Filiale Haunstetten
Autohaus Siebelhoff GmbH & Co. KG
Unterer Talweg 121
86179 Augsburg



Fahrzeug-Identifizierung:

- Die Fahrzeug-Identifizierungsnummer (FIN) wurde abgelesen und die Übereinstimmung im Verlauf der Besichtigung durch den Unterzeichner mit den vorgelegten Unterlagen festgestellt.

Besichtigungsbedingungen:

- Die Besichtigungsbedingungen waren zur Beurteilung des Fahrzeuges ausreichend. Die Untersuchung erfolgte auf der zum Gutachten gehörenden Lichtbildanlage nachzuvollziehenden Lichtverhältnissen.
- Zur Untersuchung des Fahrzeuges standen Hubmittel bzw. eine Grube zur Verfügung.

Probefahrt / Probelauf von Motor und Aggregaten:

- Es wurde eine kurze Bewegungs- und Rangierfahrt auf dem Betriebsgelände durchgeführt
- Ein Probelauf des Motors wurde durchgeführt.

Vorschäden:

- Am Fahrzeug konnten augenscheinlich weder reparierte noch unreparierte Vorschäden festgestellt werden.

Weitere Hinweise und Feststellungen:

- Die getroffene Feststellung beinhalten weder eine Fahrzeugabnahme im Sinne der StVZO, noch im Sinne des Gewährleistungsrechtes.
- Werden Schäden oder Mängel welche erst im Rahmen von Zerlege-/ Diagnosearbeiten oder durch erweiterte Kenntnisse festgestellt, sowie durch verschwiegene Mängel oder arglistige Täuschung hervorgerufen, wird um sofortige Benachrichtigung des Sachverständigen gebeten.

Eine Nachbesichtigung des Fahrzeuges zur Feststellung des Umfanges der Reparaturenerweiterung und damit verbundenen Kostenausweitung wird in diesem Fall durch den Sachverständigen umgehend durchgeführt. Die für die Schadenerweiterung ursächlichen Altteile sind bis zur Nachbesichtigung durch den Sachverständigen aufzubewahren.

Unterschrift Sachverständiger (Anthony Garbe)

Vorliegendes Druckexemplar wurde auf elektronischem Wege erzeugt. Der benannte Sachverständige versichert, dass der Inhalt die von ihm getroffenen Feststellungen korrekt wiedergibt. Es ist ohne Originalunterschrift gültig.

TÜV SÜD Auto Plus GmbH
Gutenbergstr. 13
70771 Leinfelden-Echterdingen

Besichtigungsort
Filiale Haunstetten
Unterer Talweg 121
86179 Augsburg

Empfänger
Filiale Haunstetten
Autohaus Siebelhoff GmbH & Co. KG
Unterer Talweg 121
86179 Augsburg



Übersichtsfotos



Abbildung 1: Schräg vorne



Abbildung 2: Schräg hinten



Abbildung 3: Innenraum



Abbildung 4: Innenraum

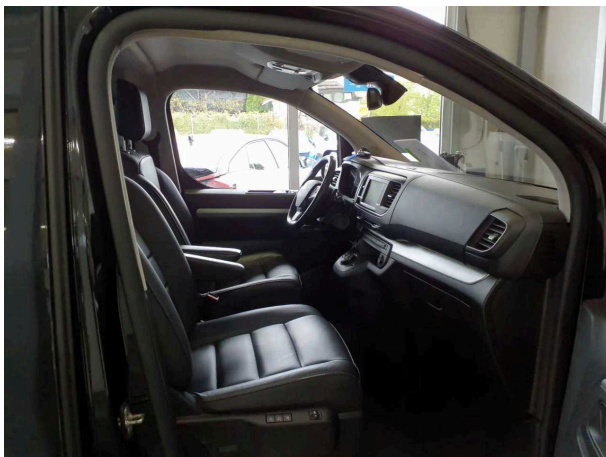

Abbildung 5: Kombiinstrument



Abbildung 6: Laufleistung

TÜV SÜD Auto Plus GmbH
Gutenbergstr. 13
70771 Leinfelden-Echterdingen

Besichtigungsort
Filiale Haunstetten
Unterer Talweg 121
86179 Augsburg

Empfänger
Filiale Haunstetten
Autohaus Siebelhoff GmbH & Co. KG
Unterer Talweg 121
86179 Augsburg

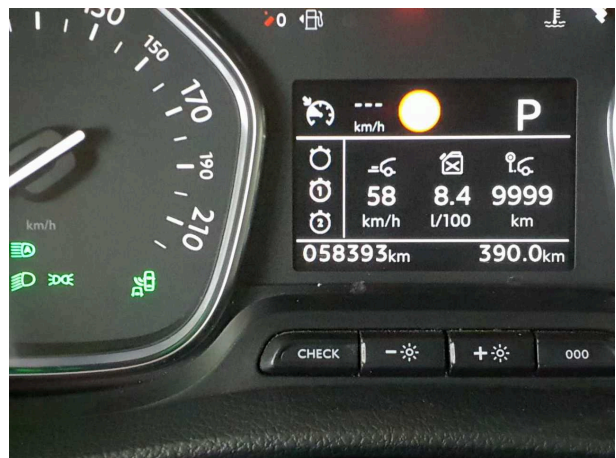

Abbildung 7: Instrumententafel



Abbildung 8: Motorraum



Abbildung 9: Laderaum



Abbildung 10: FIN

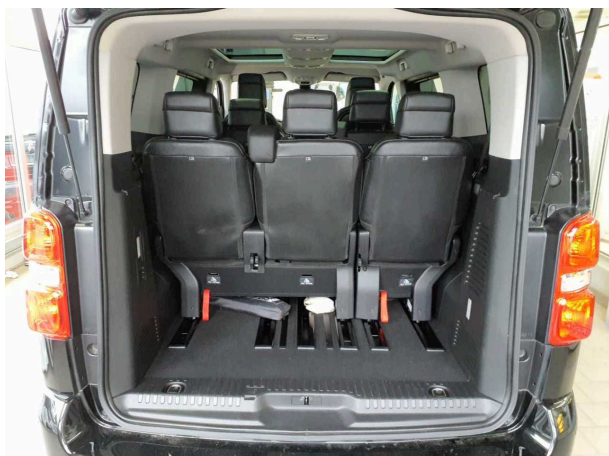

Beschädigungsfotos

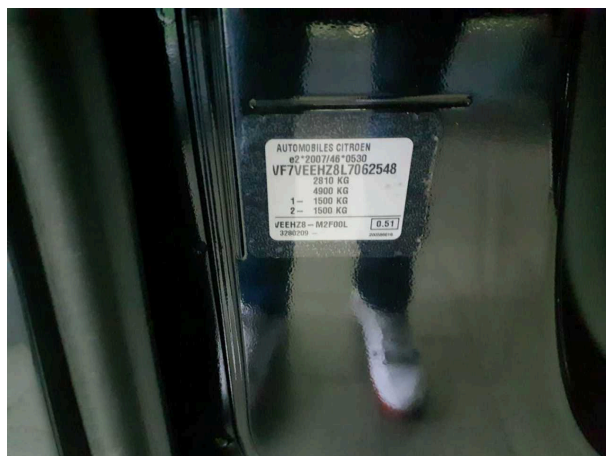

Beschädigung #1: Rad/Reifen: Leichtmetallfelge hinten rechts - verkratzt / verschürft

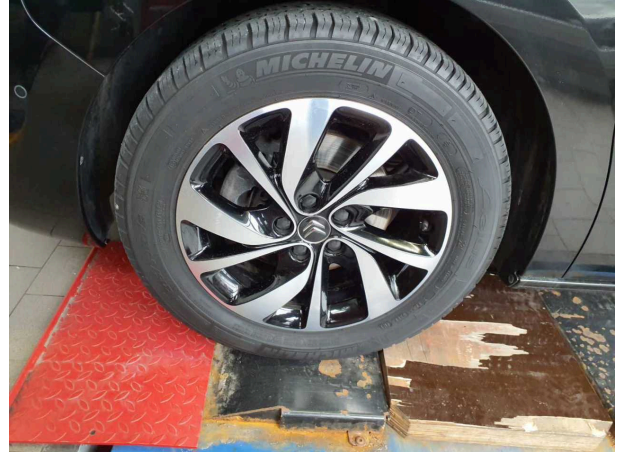

Beschädigung #2: Rad/Reifen: Leichtmetallfelge vorn links - verkratzt / verschürft



Beschädigung #3: Schweller links: Einstieg - verkratzt / verschürft

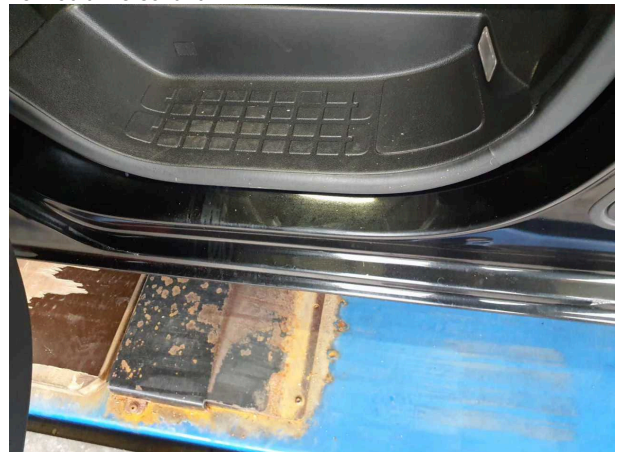

Beschädigung #3: Schweller links: Einstieg - verkratzt / verschürft



Beschädigung #3: Schweller links: Einstieg - verkratzt / verschürft



Beschädigung #4: Stoßfänger hinten: Stoßfänger hinten - verkratzt / verschürft

TÜV SÜD Auto Plus GmbH
Gutenbergstr. 13
70771 Leinfelden-Echterdingen

Besichtigungsort
Filiale Haunstetten
Unterer Talweg 121
86179 Augsburg

Empfänger
Filiale Haunstetten
Autohaus Siebelhoff GmbH & Co. KG
Unterer Talweg 121
86179 Augsburg



Beschädigung #5: Schweller rechts: Einstieg - verkratzt / verschürft

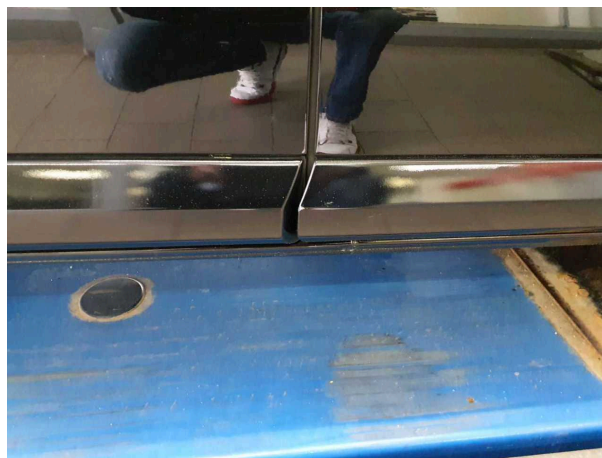

Beschädigung #6: Tür vorn rechts: Zierleiste unten - Kratzer

TÜV SÜD Auto Plus GmbH
Gutenbergstr. 13
70771 Leinfelden-Echterdingen

Besichtigungsort
Filiale Haunstetten
Unterer Talweg 121
86179 Augsburg

Empfänger
Filiale Haunstetten
Autohaus Siebelhoff GmbH & Co. KG
Unterer Talweg 121
86179 Augsburg



Nacklackierungsfotos

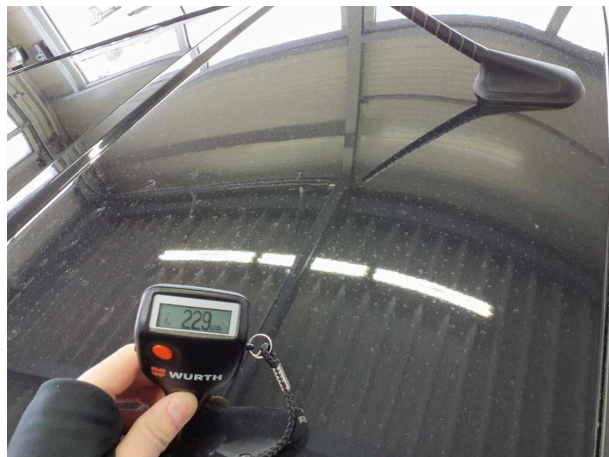

Nacklackierung 1: Dach



Checkliste

Vorhanden	Name
<input checked="" type="checkbox"/>	Abgasanlage (optisches Erscheinungsbild)
<input type="checkbox"/>	Anhängevorrichtung-Funktion/Zustand
<input checked="" type="checkbox"/>	Bremsanlage (optisches Erscheinungsbild)
<input checked="" type="checkbox"/>	Dämpfer (Sichtprüfung) Zustand
<input checked="" type="checkbox"/>	Einparkhilfesystem Funktion
<input checked="" type="checkbox"/>	Federn/Luftbalg (Sichtprüfung) Zustand
<input type="checkbox"/>	Fehlerspeicherauslese
<input checked="" type="checkbox"/>	Fensterheber funktionsfähig
<input checked="" type="checkbox"/>	Front-/Heckwischer Zustand/Funktion
<input checked="" type="checkbox"/>	Heizung/Klima funktionsfähig
<input type="checkbox"/>	Hochvoltsystem (Sichtprüfung) Zustand
<input checked="" type="checkbox"/>	Innenraum allgemein Zustand/ Erscheinungsbild
<input checked="" type="checkbox"/>	Keilrippenriemen Zustand/Erscheinungsbild
<input checked="" type="checkbox"/>	Koffer-/Laderaum Zustand/Erscheinungsbild
<input checked="" type="checkbox"/>	Kombiinstrument mit Fahrzeuganzeigen
<input checked="" type="checkbox"/>	Kraftstoffsystem (Sichtprüfung) Zustand
<input type="checkbox"/>	Ladekabel (Sichtprüfung) Zustand
<input type="checkbox"/>	Lenkradheizung-Funktion
<input checked="" type="checkbox"/>	Lichtanlage funktionsfähig
<input checked="" type="checkbox"/>	Lichtanlage Zustand/ Erscheinungsbild
<input checked="" type="checkbox"/>	Motor (Sichtprüfung) Sauberkeit/Dichtheit
<input checked="" type="checkbox"/>	Motor startet eigenständig
<input checked="" type="checkbox"/>	Polster Zustand/ Erscheinungsbild
<input checked="" type="checkbox"/>	Schiebedach/ Verdeck funktionsfähig
<input type="checkbox"/>	Sitzbelüftung-Funktion
<input checked="" type="checkbox"/>	Sitzheizung Funktion
<input checked="" type="checkbox"/>	Sitzverstellung el./man. Funktion
<input checked="" type="checkbox"/>	Spiegel Funktion und Erscheinungsbild
<input checked="" type="checkbox"/>	Verglasung Zustand/ Erscheinungsbild